

MYRIAD connect 11.40

Paramétrer et générer un Client de connexion

- Le générateur de client est désormais numériquement signé pour éviter les blocages de faux-positifs par les antivirus. le nouveau générateur de client crée un fichier plat crypté avec l'extension ".connect":

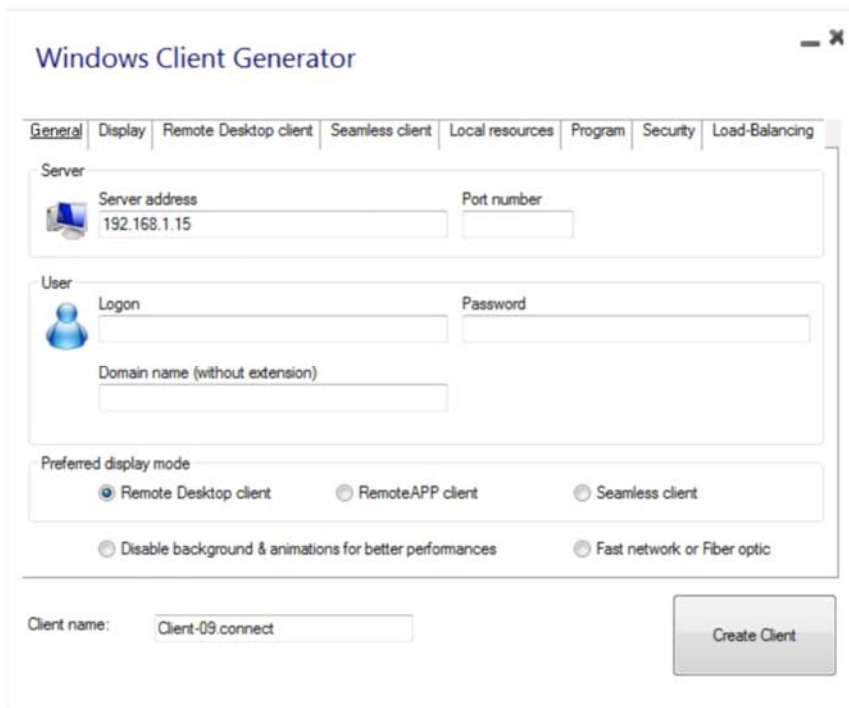

Sur le poste client, un programme signé nommé "Setup-ConnectionClient.exe" doit être installé. Ce programme est disponible sur le serveur : c:\Program Files (x86)\myriadconnect\Clients\Windows-Client ou en téléchargement depuis l'adresse <https://dl-files.com/Setup-ConnectionClient.exe> Une fois que Setup-ConnectionClient.exe est installé sur l'ordinateur client, il suffit de déployer le Fichier '.connect' sur le Bureau du poste client et de double-cliquer dessus pour initier la connexion Distant.



Il ouvrira localement le client Myriad connect requis. Ensuite, l'utilisateur devra simplement double-cliquer sur le fichier ".connect" pour démarrer sa session.

Modifier les paramètres du client

Pour modifier les paramètres du client, accédez au dossier RDP6 créé par le programme d'installation de Connection Client sur le profil de l'utilisateur :

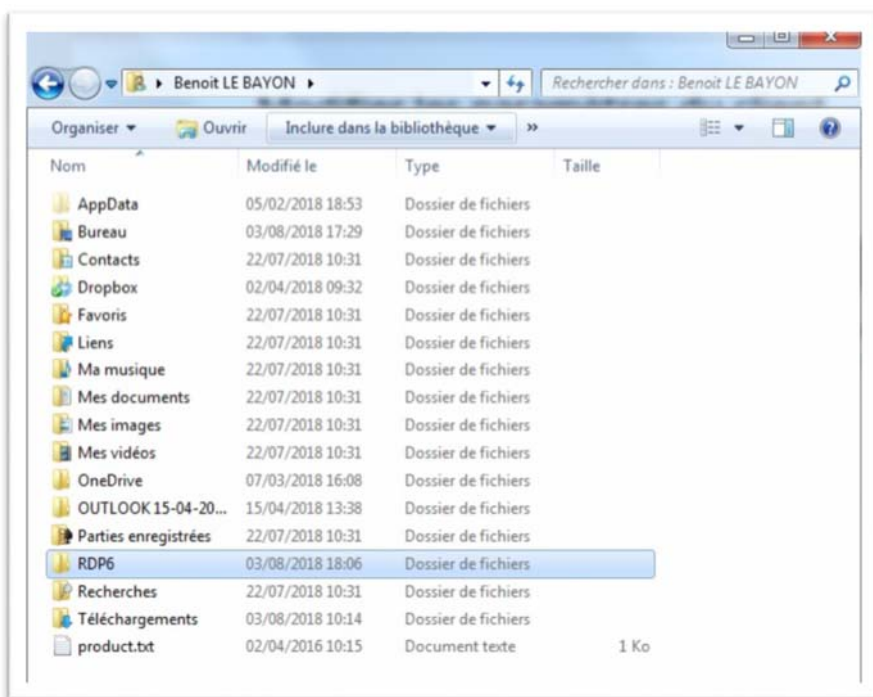

Et créez un raccourci du fichier ConnectLauncher.exe:

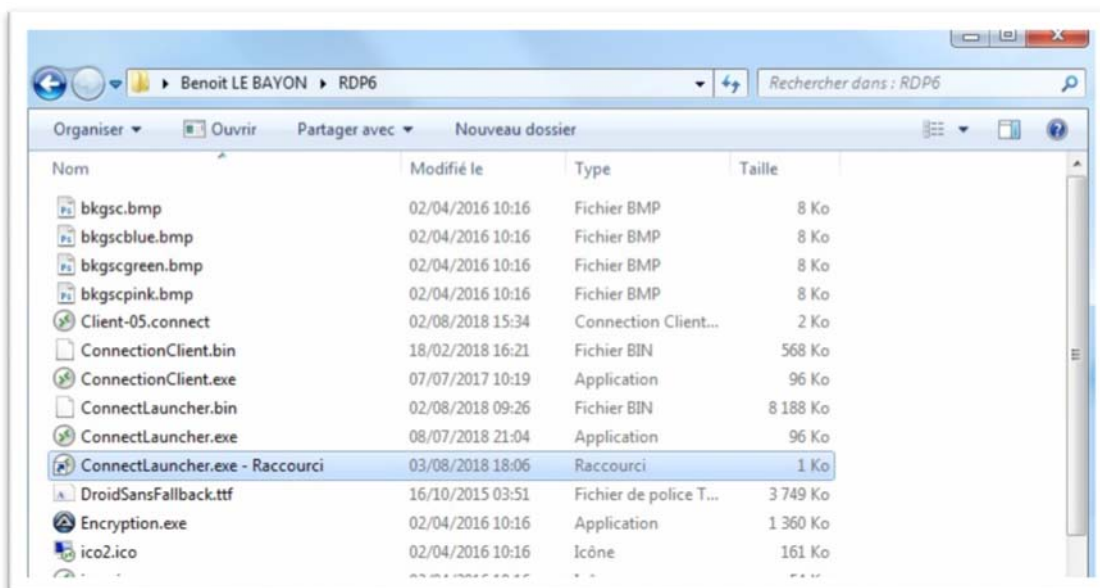

Puis faites un clic droit sur le raccourci, allez dans Propriétés et ajoutez la commande :
"nom du client /?" À la ligne Cible:

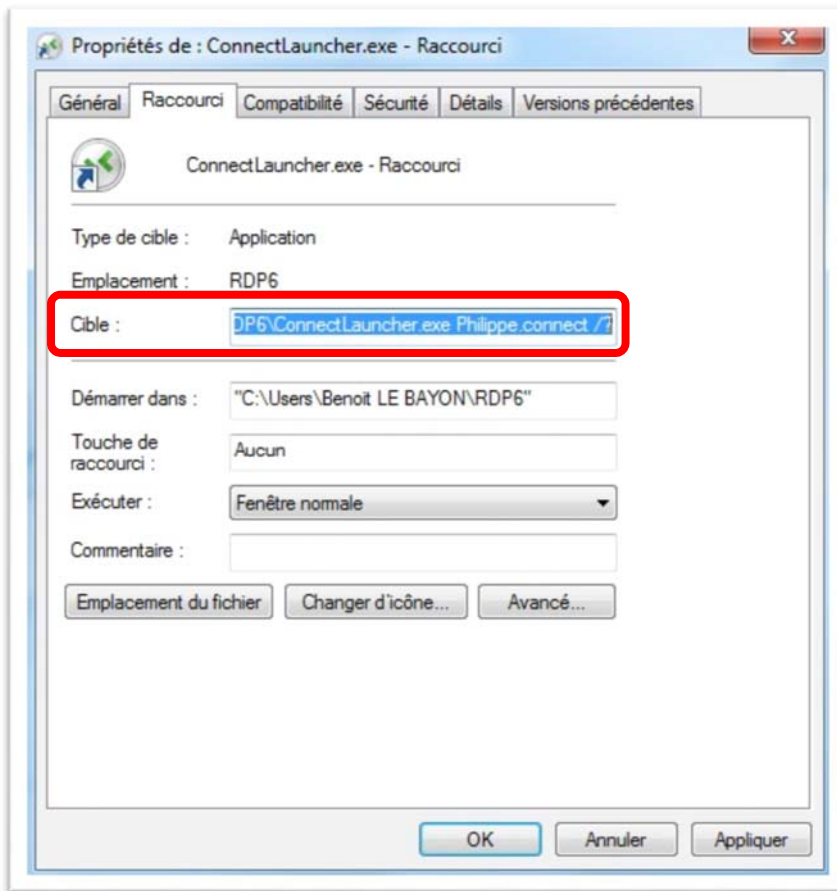

Maintenant, double-cliquez sur le raccourci, vous pourrez voir et modifier les paramètres de votre client :

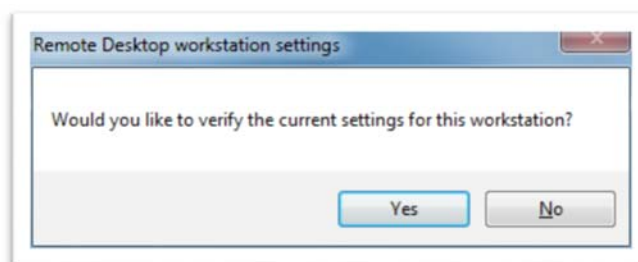

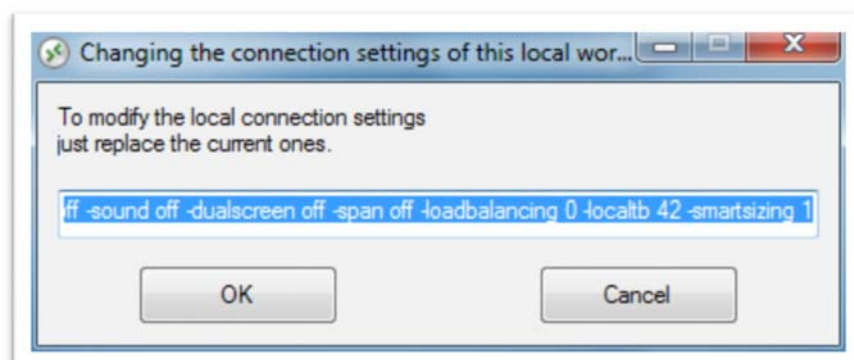
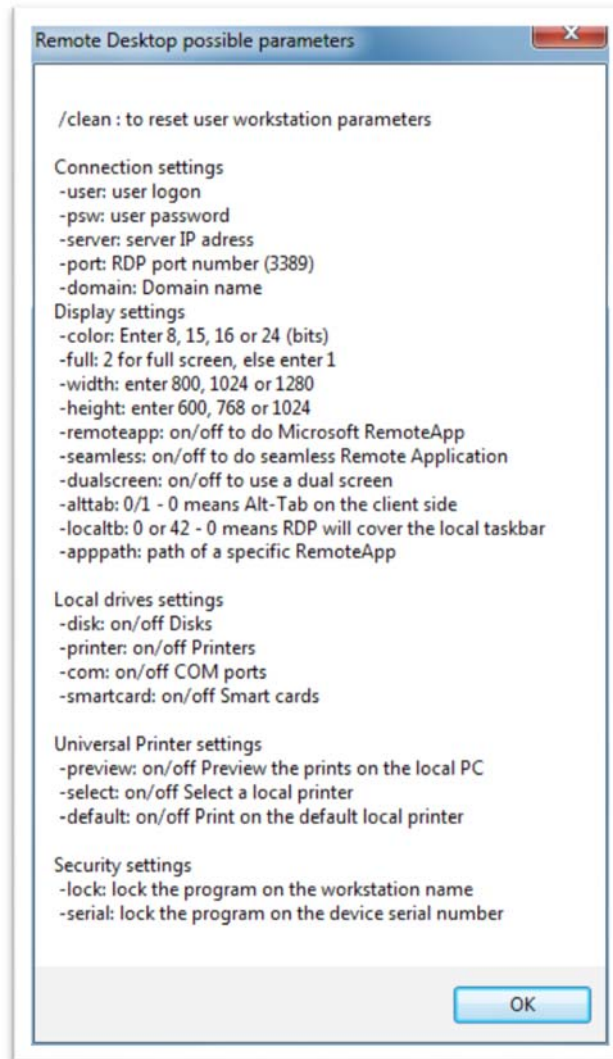

Modifier l'icône du client

Pour changer l'icône du client généré, créez simplement un raccourci du client et allez dans les propriétés du raccourci :

